Software

Como instalar a versão mais recente do Solidworks em uso no ISEP?

SolidWorks: Processo de Instalação

Para fazer a instalação do SolidWorks o estudante/docente/colaborador deverá primeiro efetuar a requisição do software via email ao helpdesk para obter o numero de serie conforme indicado aqui.

Para fazer a instalação do SolidWorks deverá descarregar o instalador. Para isso aceda a: **SOLIDWORKS Community Download**;

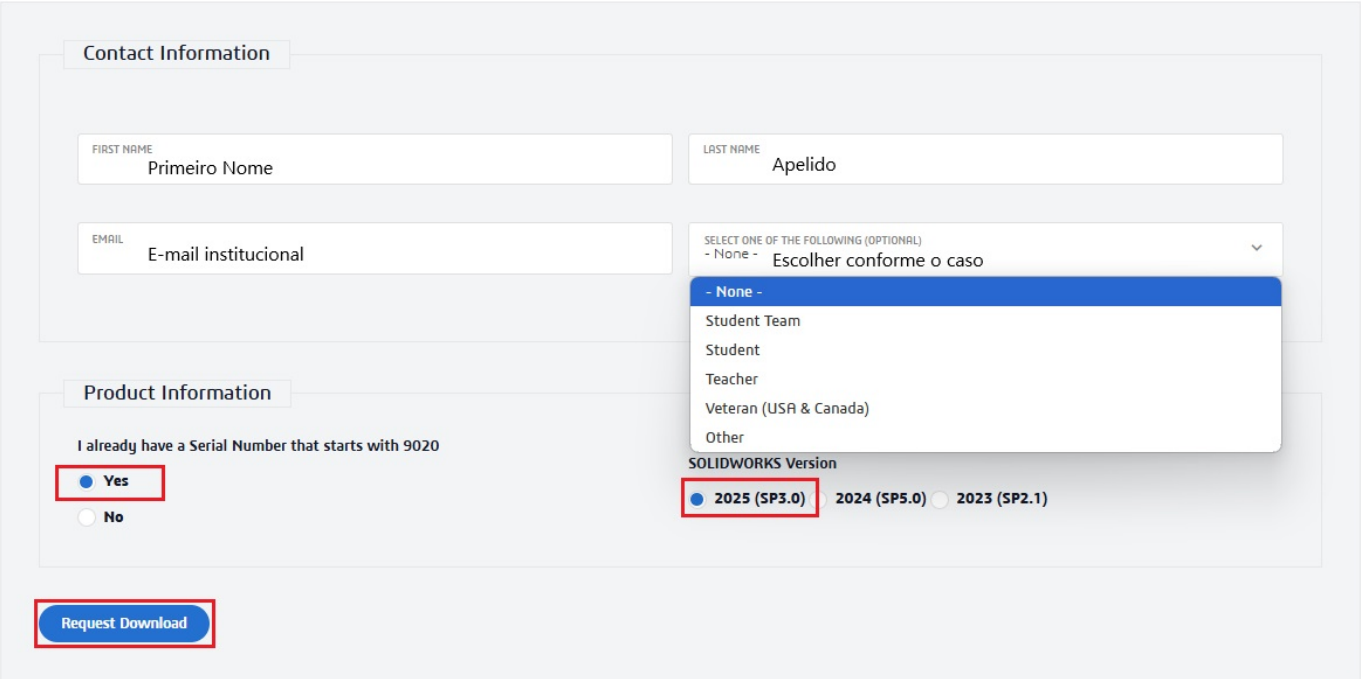

Em "***Contact Information***": Indicar nome (*Primeiro Nome e *Sobrenome). Em "***Email***"use o email institucional (nº de estudante@isep.ipp.pt), no campo seguinte escolha "***Student***".

Em "***Product Information***" Indicar em "**I already have a Serial Number that starts with 9020**": ***YES*** e em "***Solidworks Version***" escolha a versão "***2025 (SP3.0)***" (ou **SP** superior, caso a Solidworks atualize a versão)**,** para continuar o processo carregue em "***Request Download***".

NOTA: A versão do SolidWorks em vigor no ISEP para o ano letivo 2025/2026 é a 2025 não obtenha versões superiores caso apareçam disponiveis pois estas não funcionarão.

(c) 2025 Serviços de Sistemas Informáticos <helpdesk@isep.ipp.pt> | 2025-12-07 09:53
URL: https://faqs.isep.ipp.pt/index.php?action=faq&cat=9&id=42&artlang=pt

Aceite os termos e continue, carregando onde indica "***Accept and Continue***":

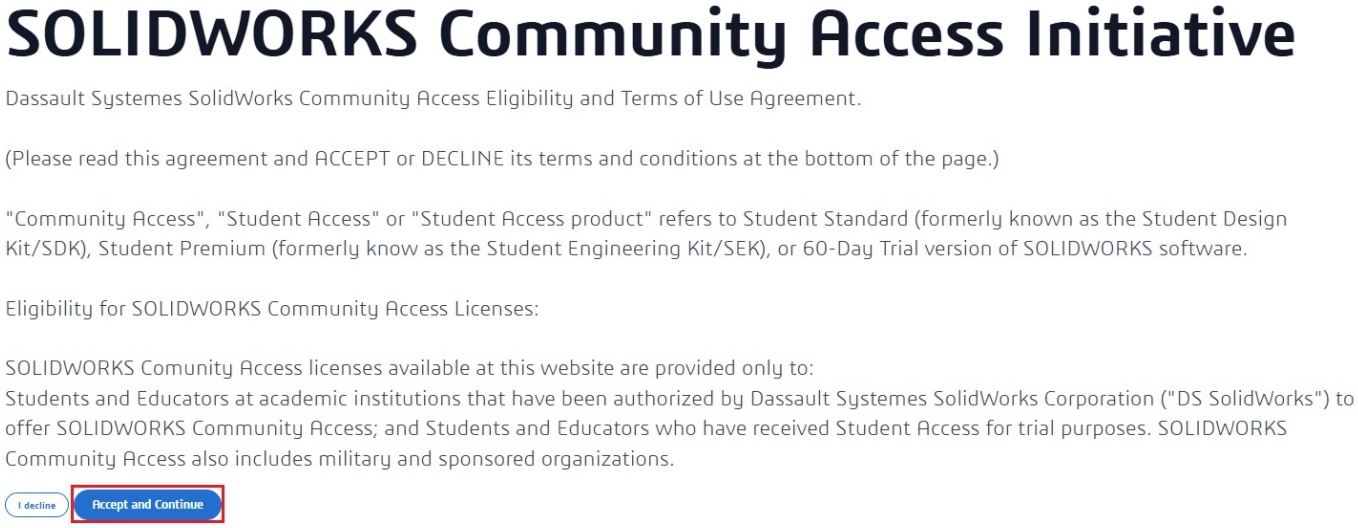

Descarregue o instalador, carregando em "***Download***"

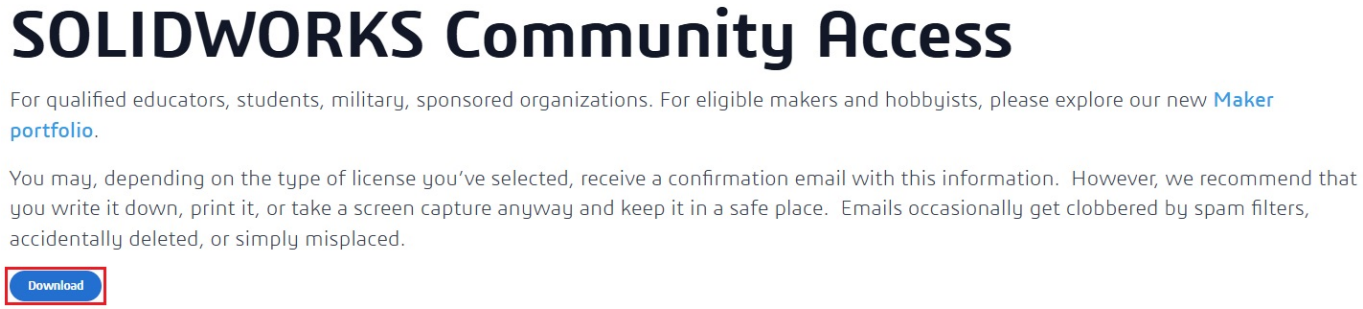

Descarregue o instalador para uma área do disco duro que lhe seja mais conveniente:

(c) 2025 Serviços de Sistemas Informáticos <helpdesk@isep.ipp.pt> | 2025-12-07 09:53
URL: https://faqs.isep.ipp.pt/index.php?action=faq&cat=9&id=42&artlang=pt

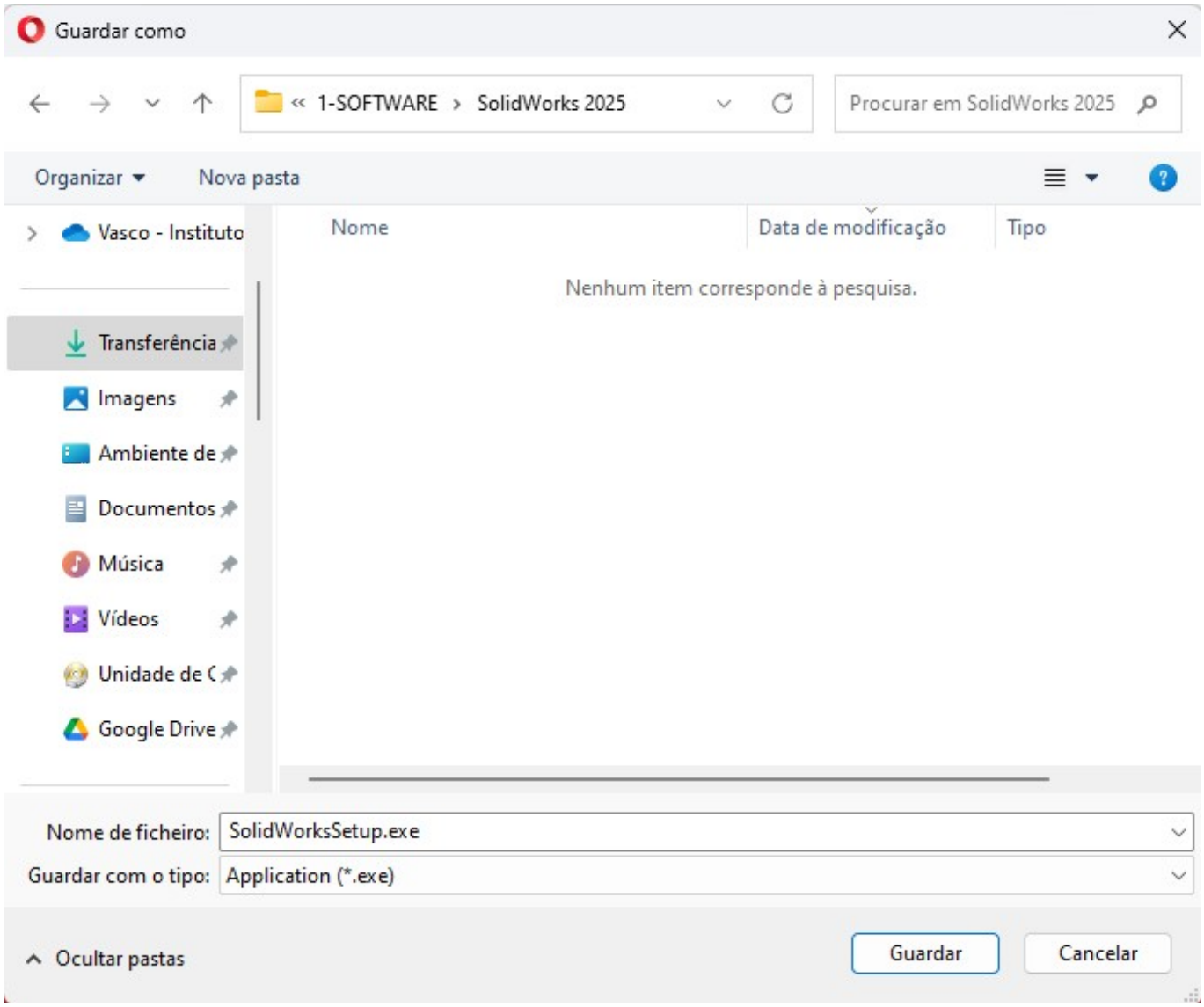

Depois de descarregar corra o executável, este irá começar a extrair o programa para iniciar a instalação do SolidWorks, deixe as opções já definidas e carregue em "***Unzip***":

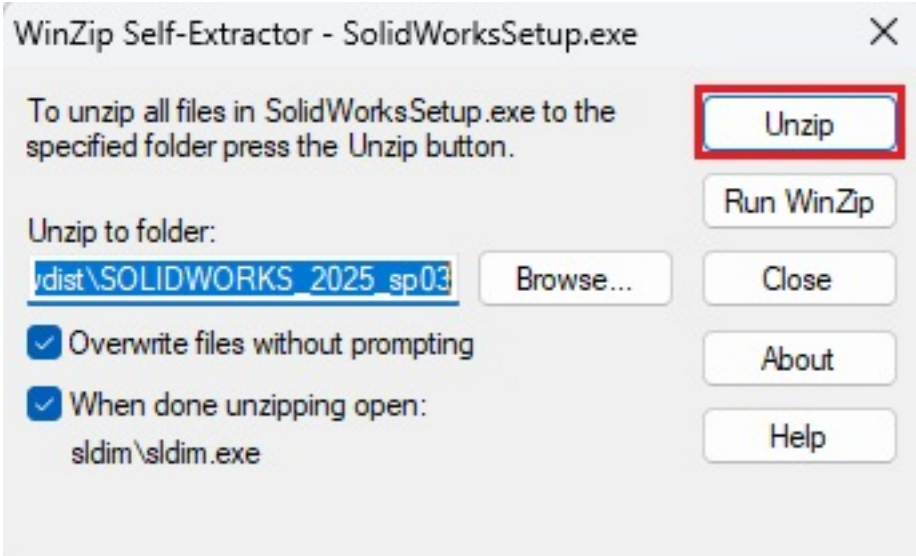

Software

No primeiro menu escolha a primeira opção, isto é, a opção ***'install on this computer***" e clique em "***Next***":

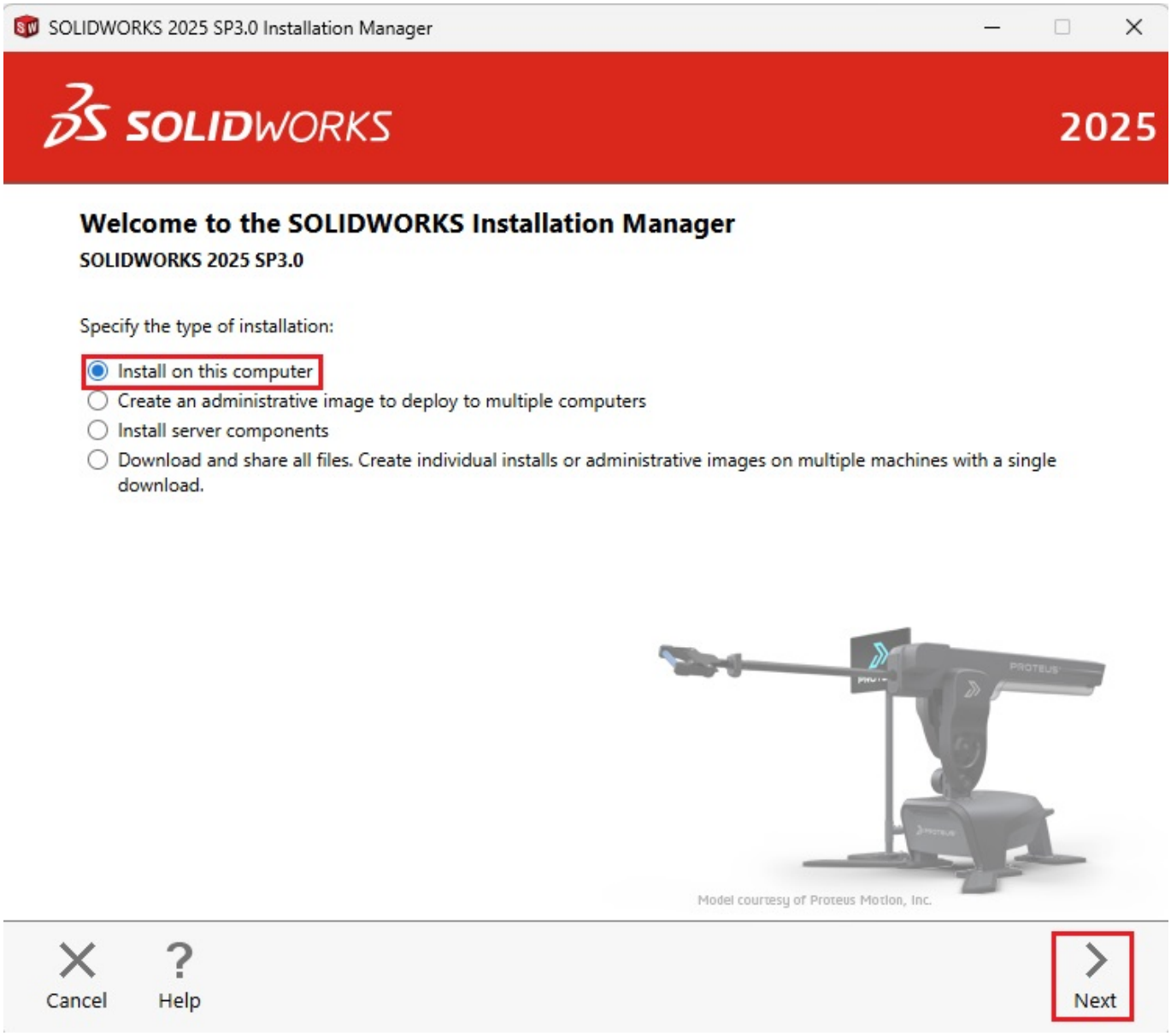

Na janela seguinte terá que colocar o Número de Serie que lhe foi previamente enviado, apenas onde está marcado na imagem e clique em "***Next***":

(c) 2025 Serviços de Sistemas Informáticos <helpdesk@isep.ipp.pt> | 2025-12-07 09:53
URL: https://faqs.isep.ipp.pt/index.php?action=faq&cat=9&id=42&artlang=pt

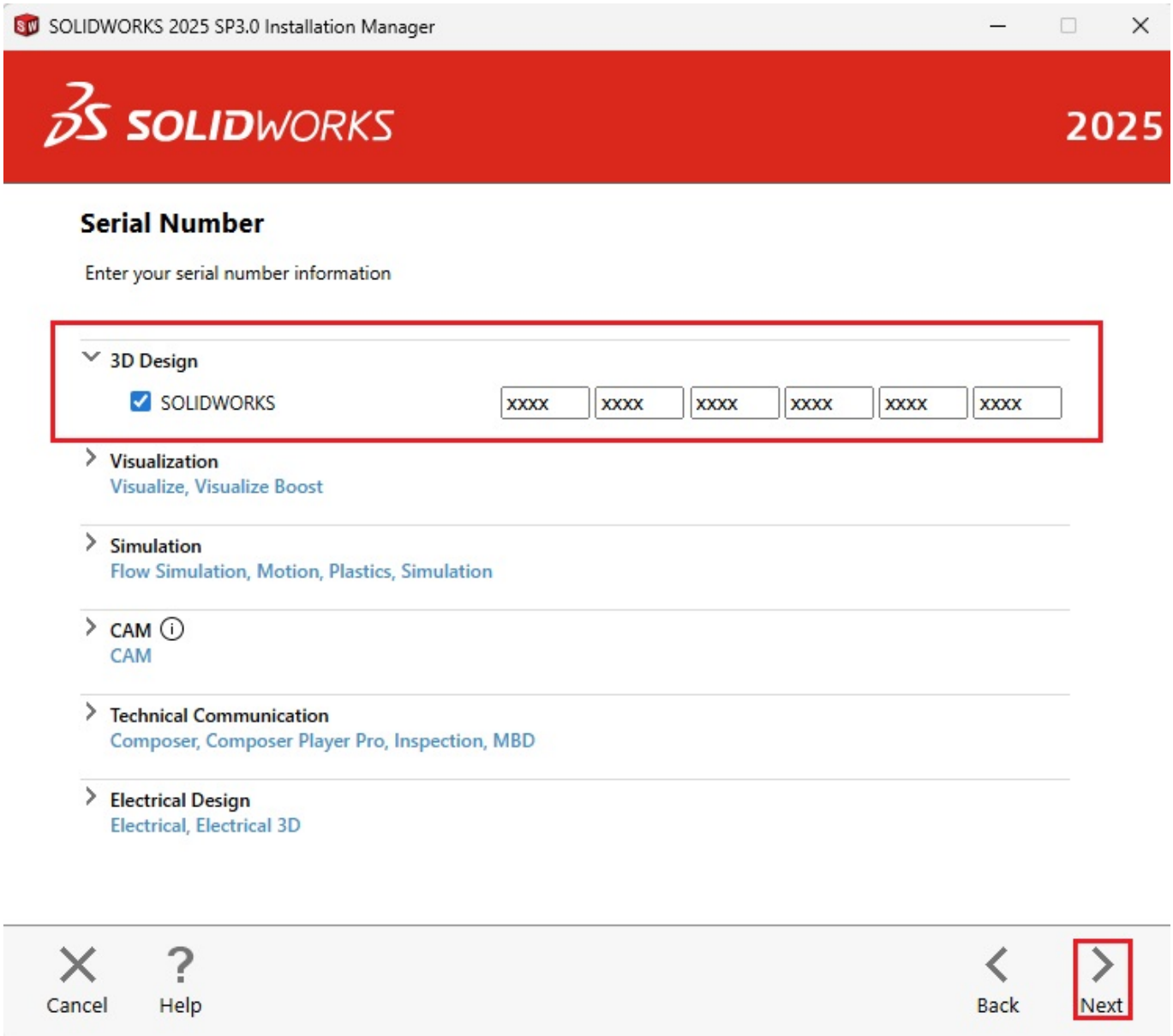

De seguida o programa irá validar o número de serie do software e vai aparecer a janela seguinte:

(c) 2025 Serviços de Sistemas Informáticos <helpdesk@isep.ipp.pt> | 2025-12-07 09:53
URL: https://faqs.isep.ipp.pt/index.php?action=faq&cat=9&id=42&artlang=pt

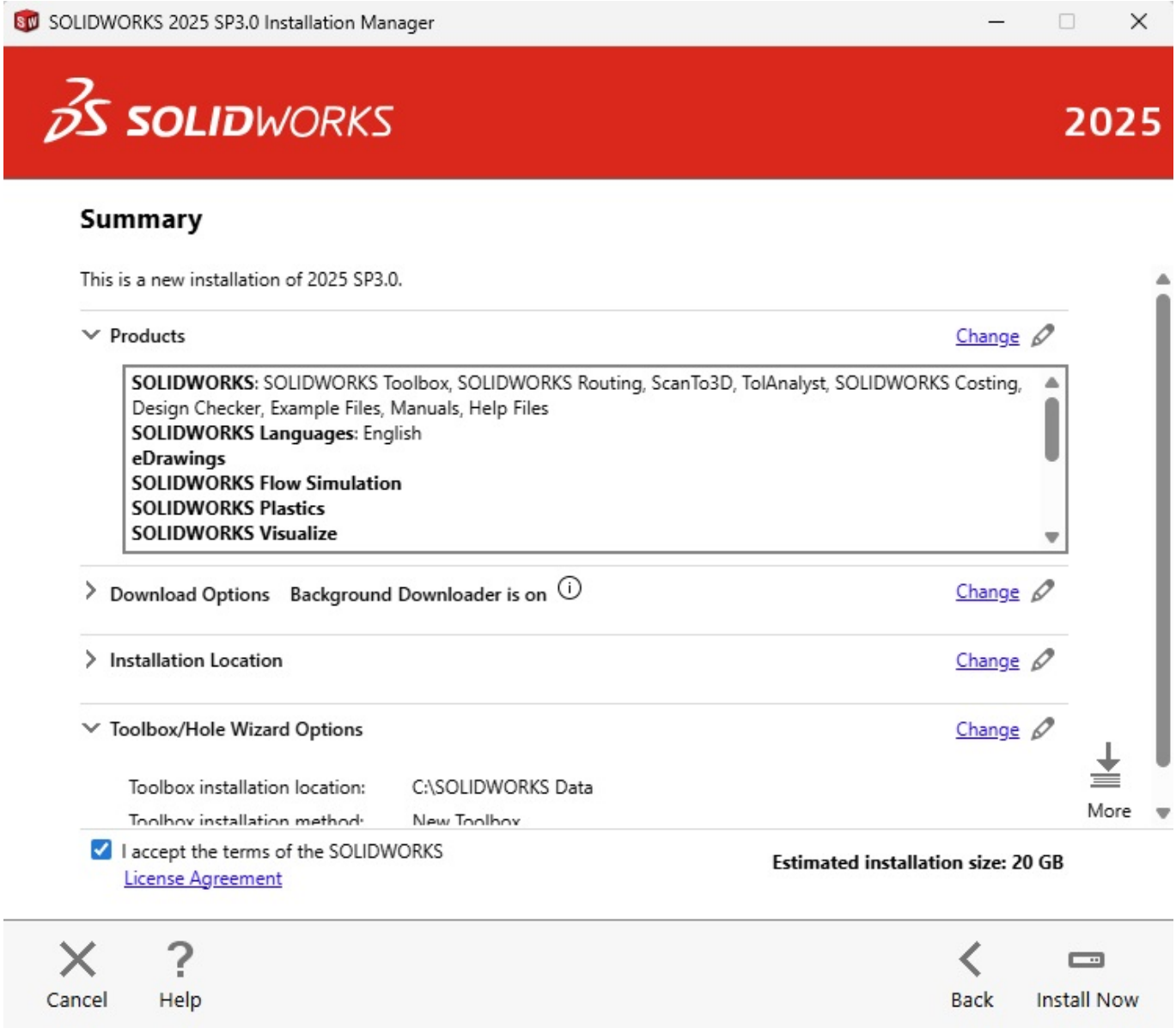

Para estudantes de Departamento de Engenharia Mecânica (DEM), um dos componentes existentes na instalação inicial é o ***SOLIDWORKS Electrical*** que pode ser retirado, visto não ser utilizado nas UCs do DEM e poderá o utilizador poupar espaço em disco. Para isso na janela anterior na opção "***Products***" carregue em "***Change***" na lista de componentes do Solidworks que aparece remova o ***SOLIDWORKS Electrical***.

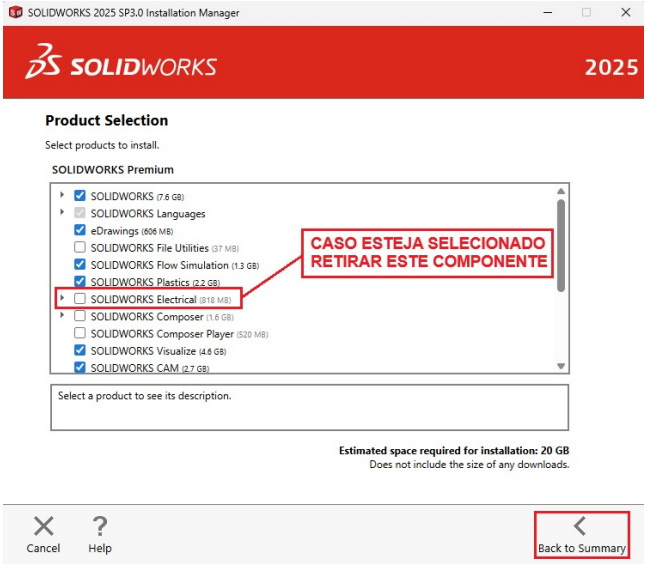

Depois do passo anterior, carregue em "***Back to Summary***" e volte à janela principal e aceite os termos de uso do Solidworks e clicar em "***Download and Install***".

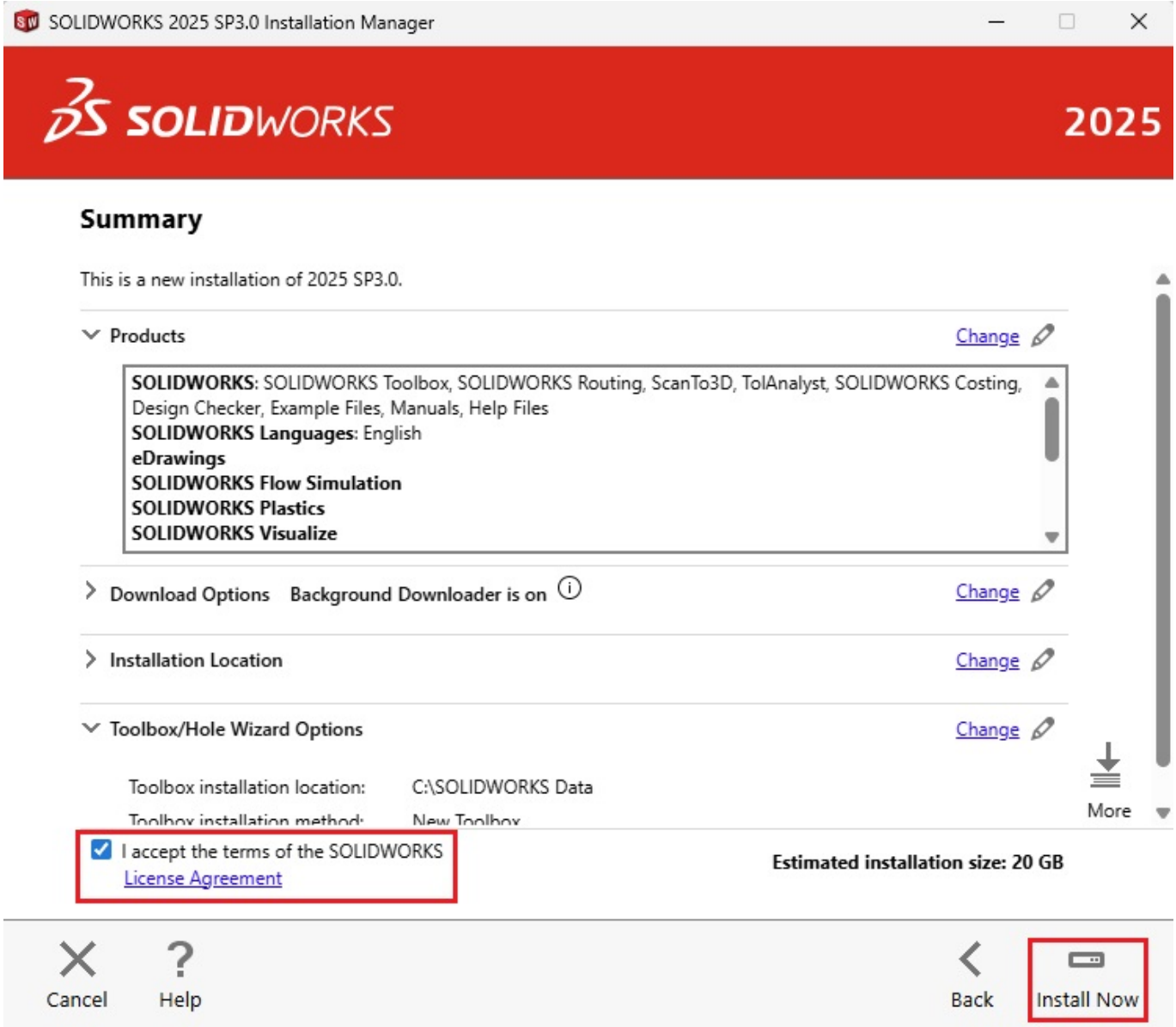

De seguida o instalador irá descarregar o programa conforme indica na imagem seguinte:

(c) 2025 Serviços de Sistemas Informáticos <helpdesk@isep.ipp.pt> | 2025-12-07 09:53
URL: https://faqs.isep.ipp.pt/index.php?action=faq&cat=9&id=42&artlang=pt

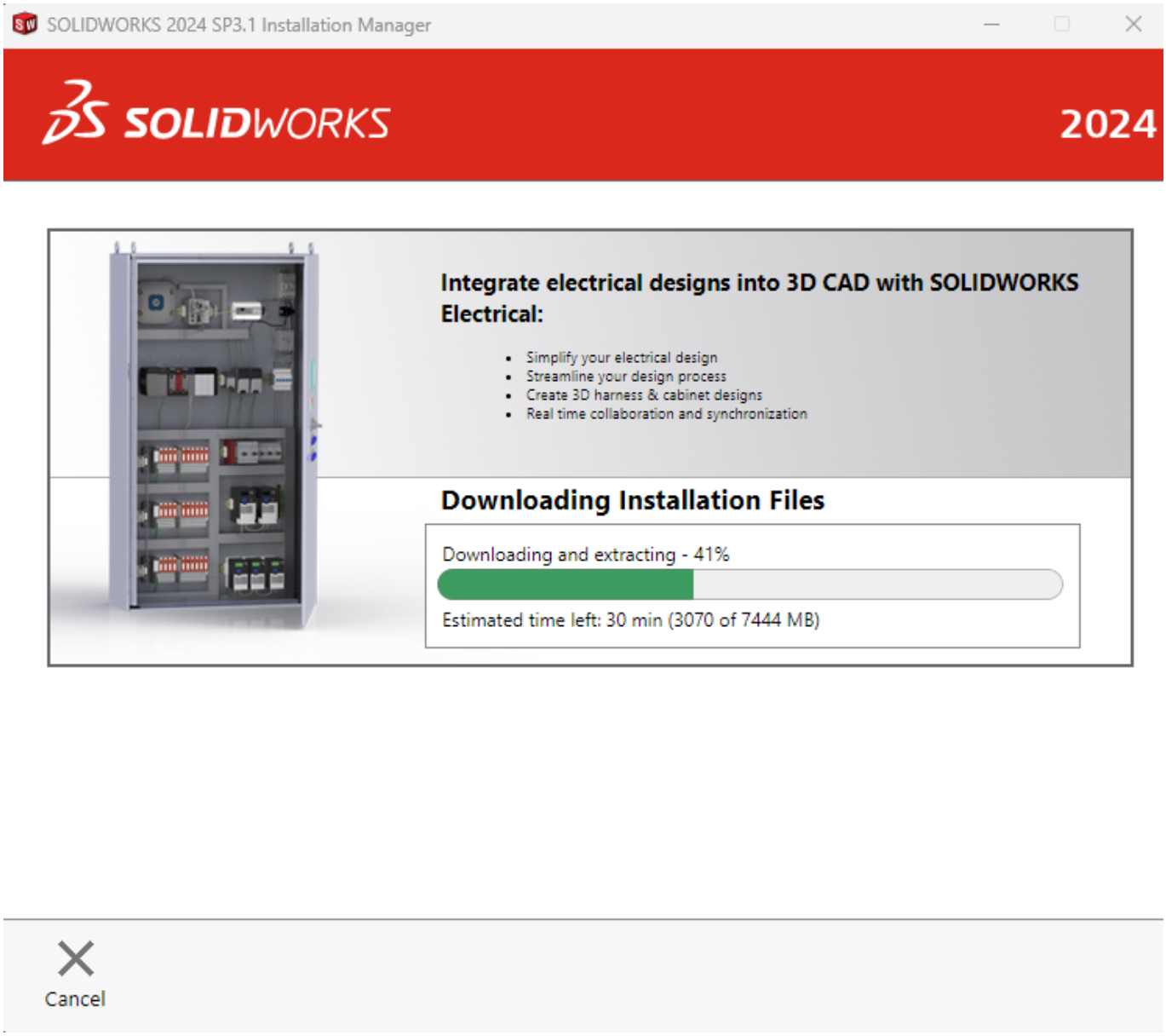

Quando acabar de fazer a descarga da sua versão do Solidworks, irá aparecer a seguinte janela onde poderá deixar o contador chegar a zero e ele começa a instalar automaticamente ou poderá proceder com a instalação ou pausa da mesma clicando em "***install Now***" ou em "***Pause Installation***":

(c) 2025 Serviços de Sistemas Informáticos <helpdesk@isep.ipp.pt> | 2025-12-07 09:53
URL: https://faqs.isep.ipp.pt/index.php?action=faq&cat=9&id=42&artlang=pt

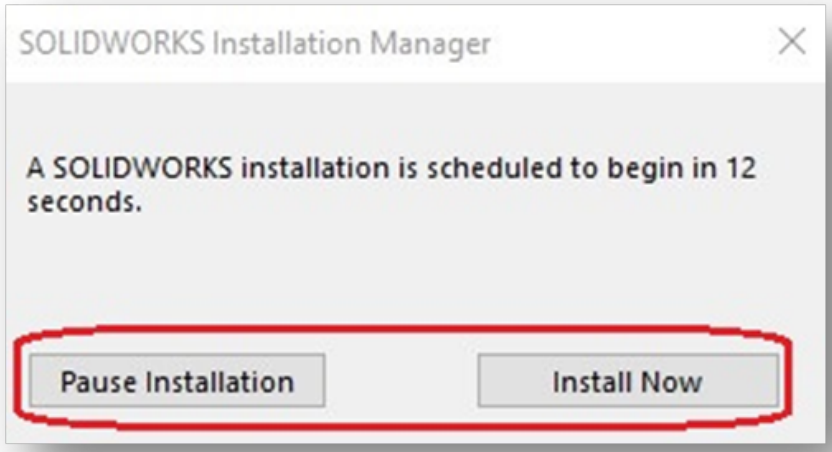

A partir daqui o programa irá ser instalado mostrando o progresso.

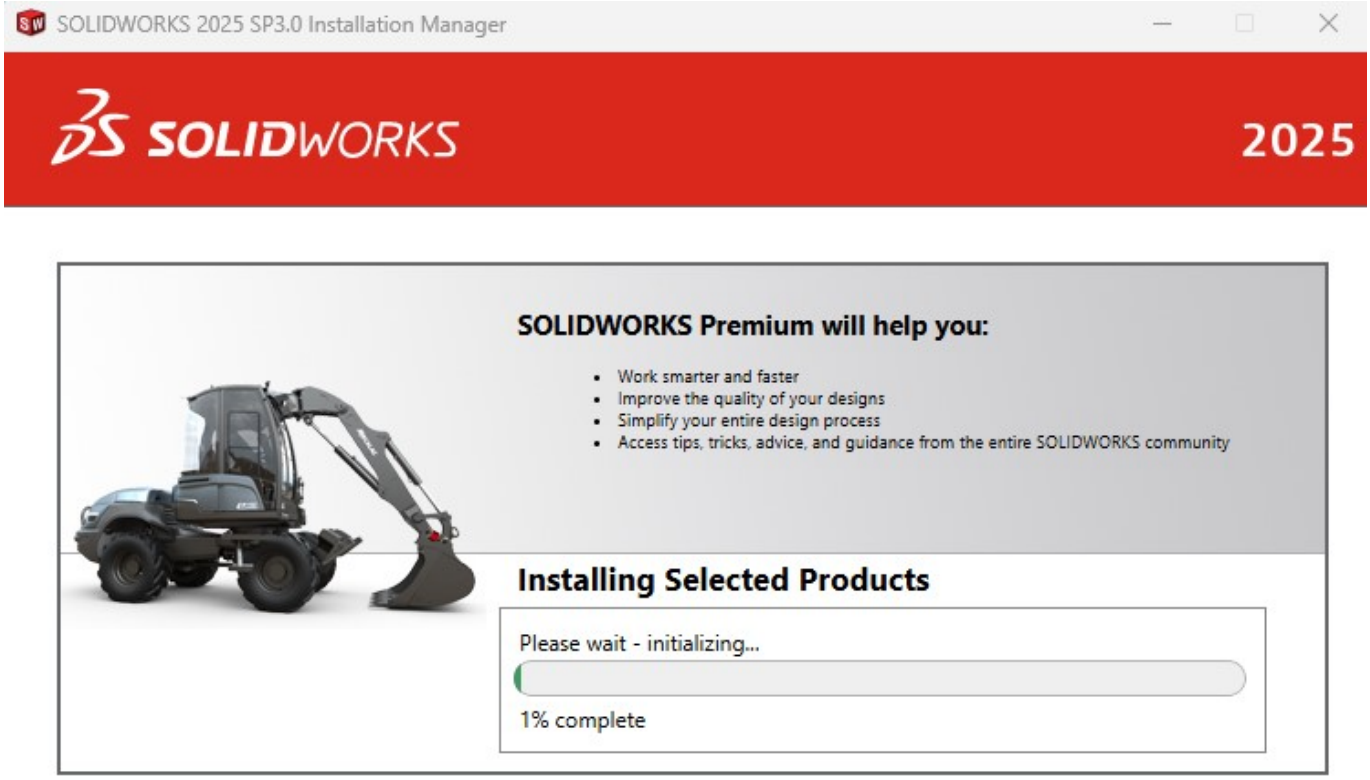

Se tudo correr bem a instalação ficará concluída após 30 a 40 minutos mostrado a seguinte janela:

(c) 2025 Serviços de Sistemas Informáticos <helpdesk@isep.ipp.pt> | 2025-12-07 09:53
URL: https://faqs.isep.ipp.pt/index.php?action=faq&cat=9&id=42&artlang=pt

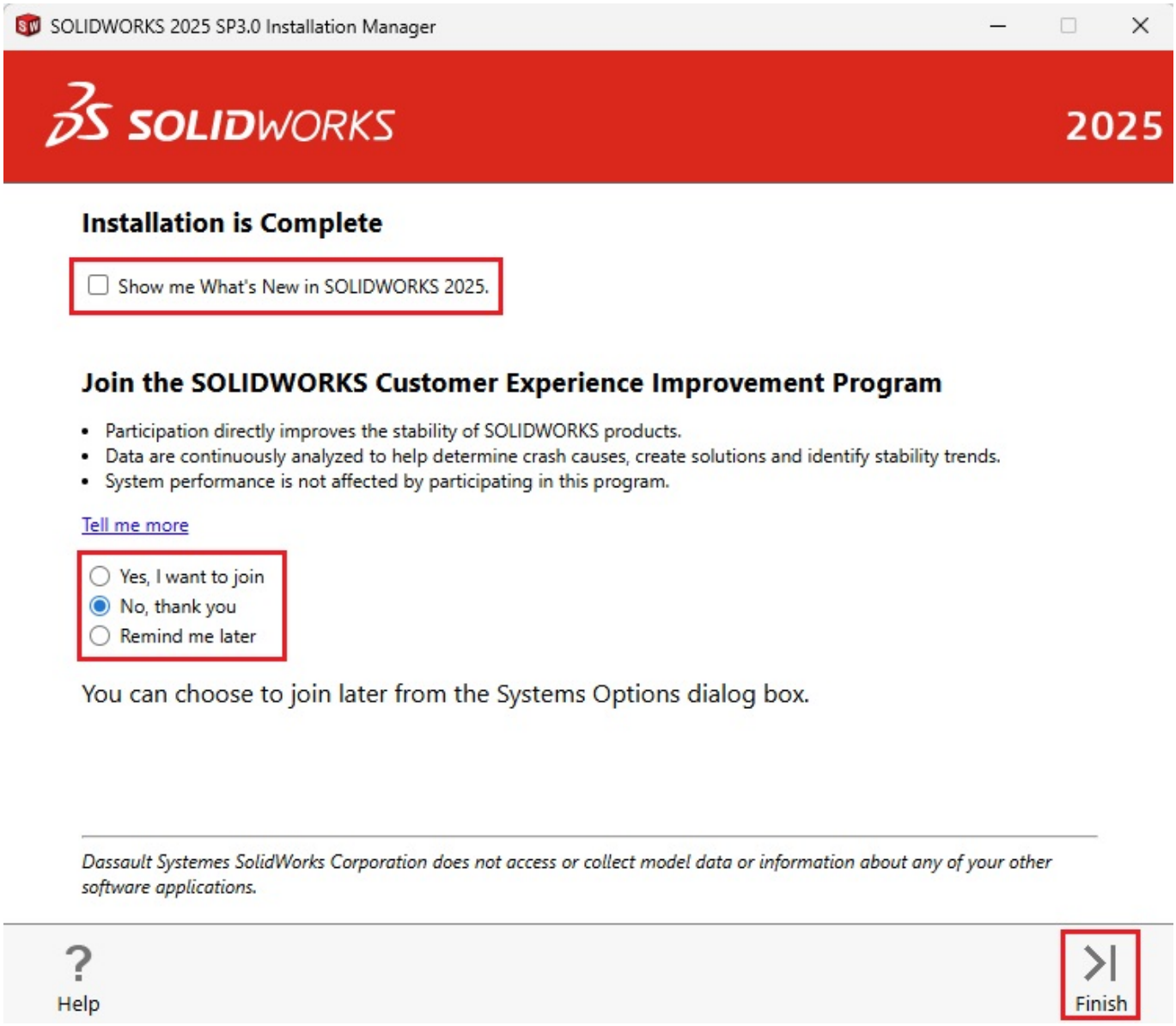

Opcionalmente pode retirar a opção "***Show me What's New in SOLIDWORKS 2025***" e escolher "***No, thank you***". Ao clicar em "***Finish***". Poderá aparecer uma janela para efetuar o reinício do computador, o que é recomendado que seja efetuado.

(c) 2025 Serviços de Sistemas Informáticos <helpdesk@isep.ipp.pt> | 2025-12-07 09:53
URL: https://faqs.isep.ipp.pt/index.php?action=faq&cat=9&id=42&artlang=pt

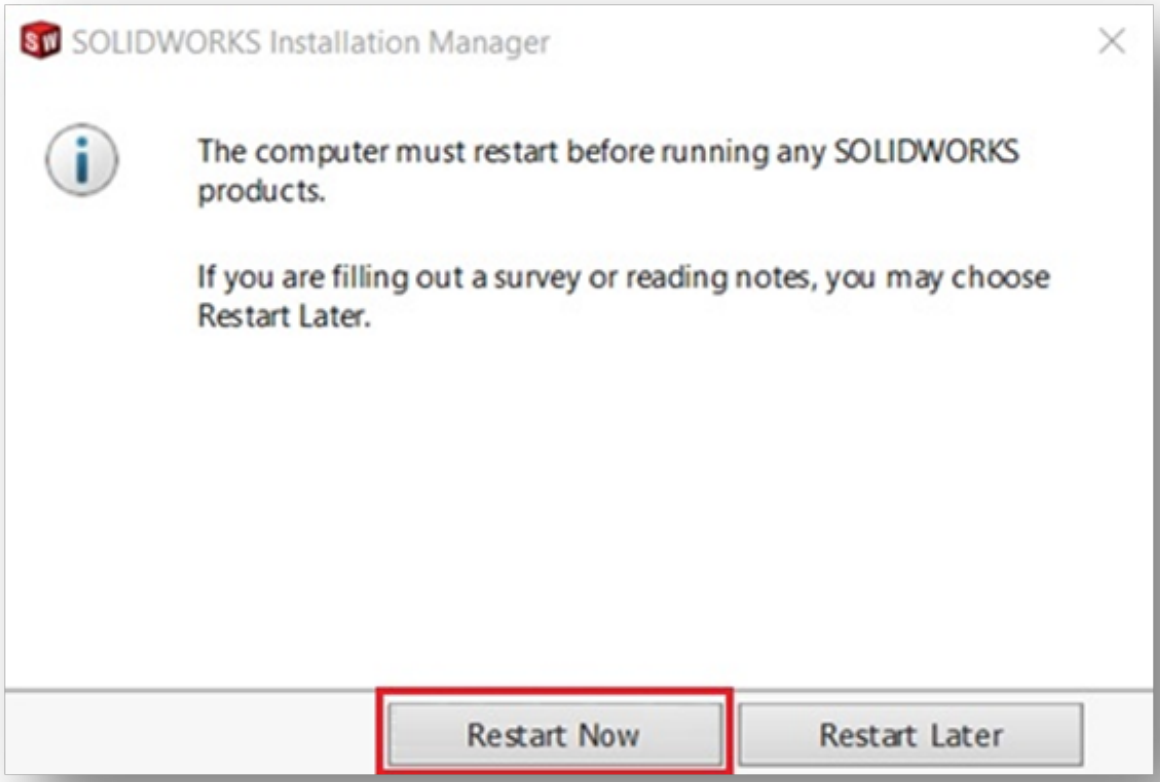

Depois de reiniciar o computador deverá correr o Solidworks pela primeira vez, e assim, ativa-lo. Irá, então aprece a seguinte janela onde deve escolher "***I want to activate my SOIDWORKS product now***" clicar em "***seguinte"***:

(c) 2025 Serviços de Sistemas Informáticos <helpdesk@isep.ipp.pt> | 2025-12-07 09:53
URL: https://faqs.isep.ipp.pt/index.php?action=faq&cat=9&id=42&artlang=pt

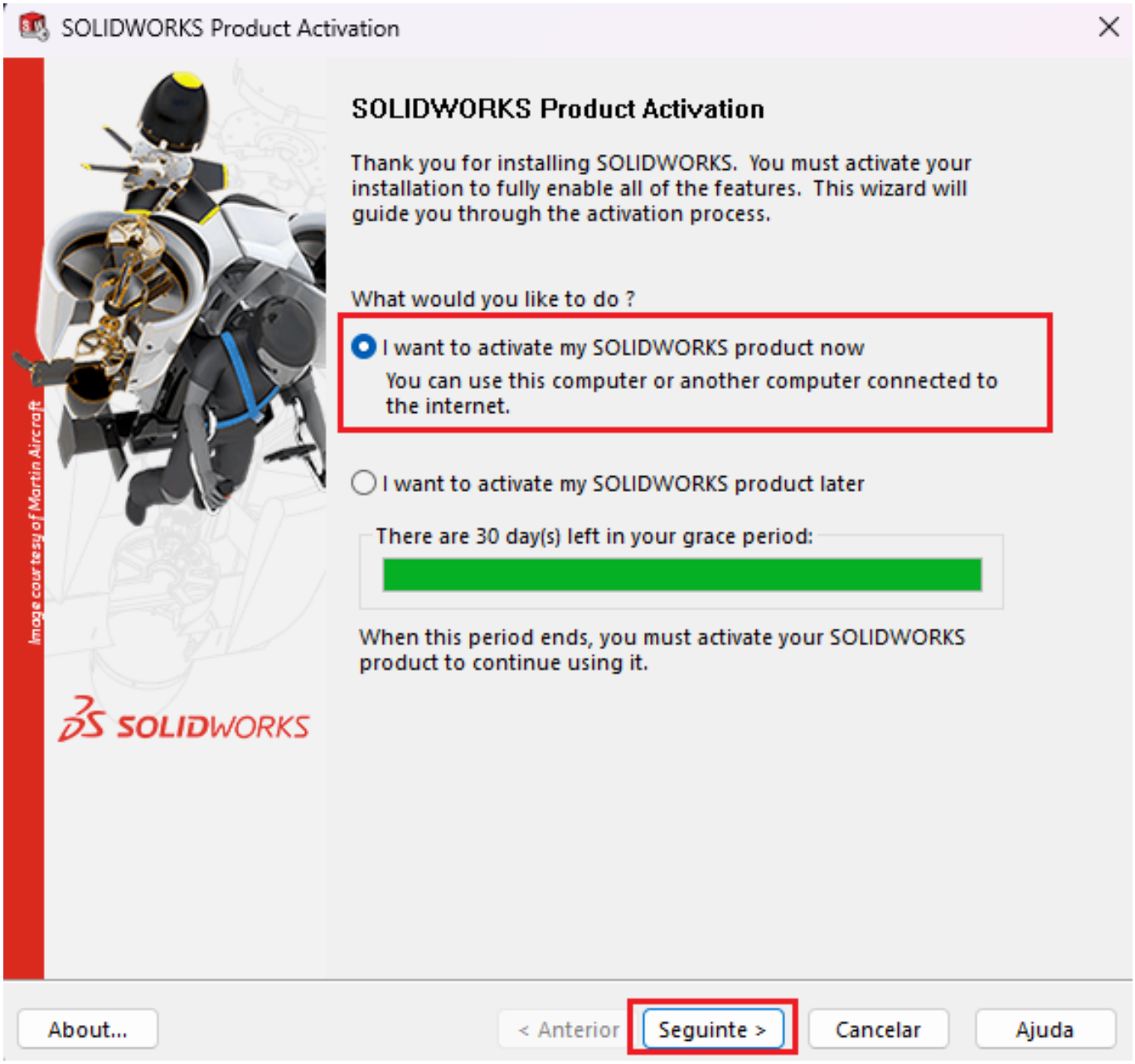

Na janela seguinte deverá selecionar o **SOLIDWORKS**, clicar em "***Select All***", escolher "***Automatically over the Internet***" e coloque o email institucional em "***Contact information***". De seguida clicar em "***Seguinte***":

(c) 2025 Serviços de Sistemas Informáticos <helpdesk@isep.ipp.pt> | 2025-12-07 09:53
URL: https://faqs.isep.ipp.pt/index.php?action=faq&cat=9&id=42&artlang=pt

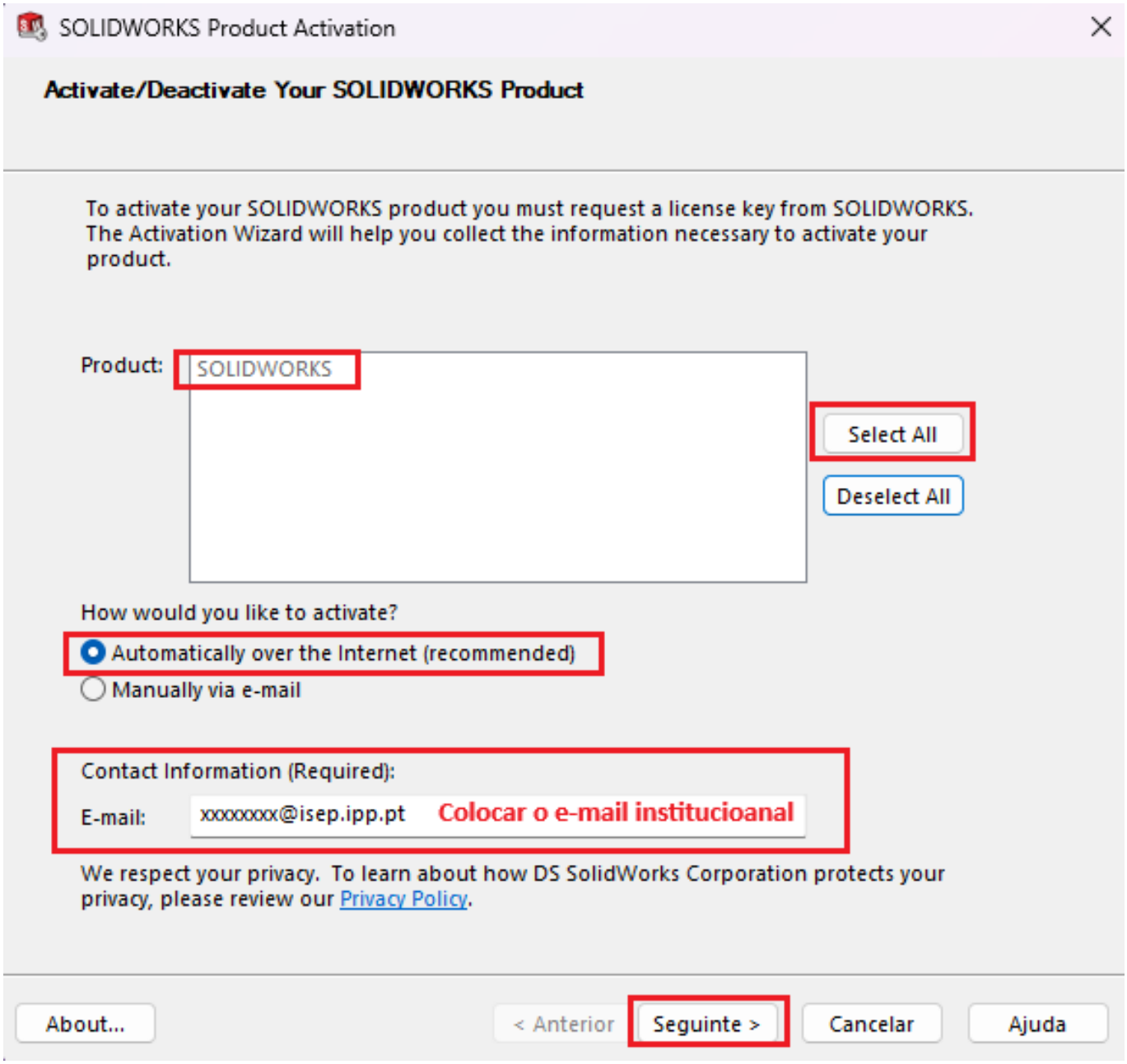

Por fim poderá visualizar o resultado da ativação conforme a janela seguinte e de seguida clicar em "***Concluir***":

(c) 2025 Serviços de Sistemas Informáticos <helpdesk@isep.ipp.pt> | 2025-12-07 09:53
URL: https://faqs.isep.ipp.pt/index.php?action=faq&cat=9&id=42&artlang=pt

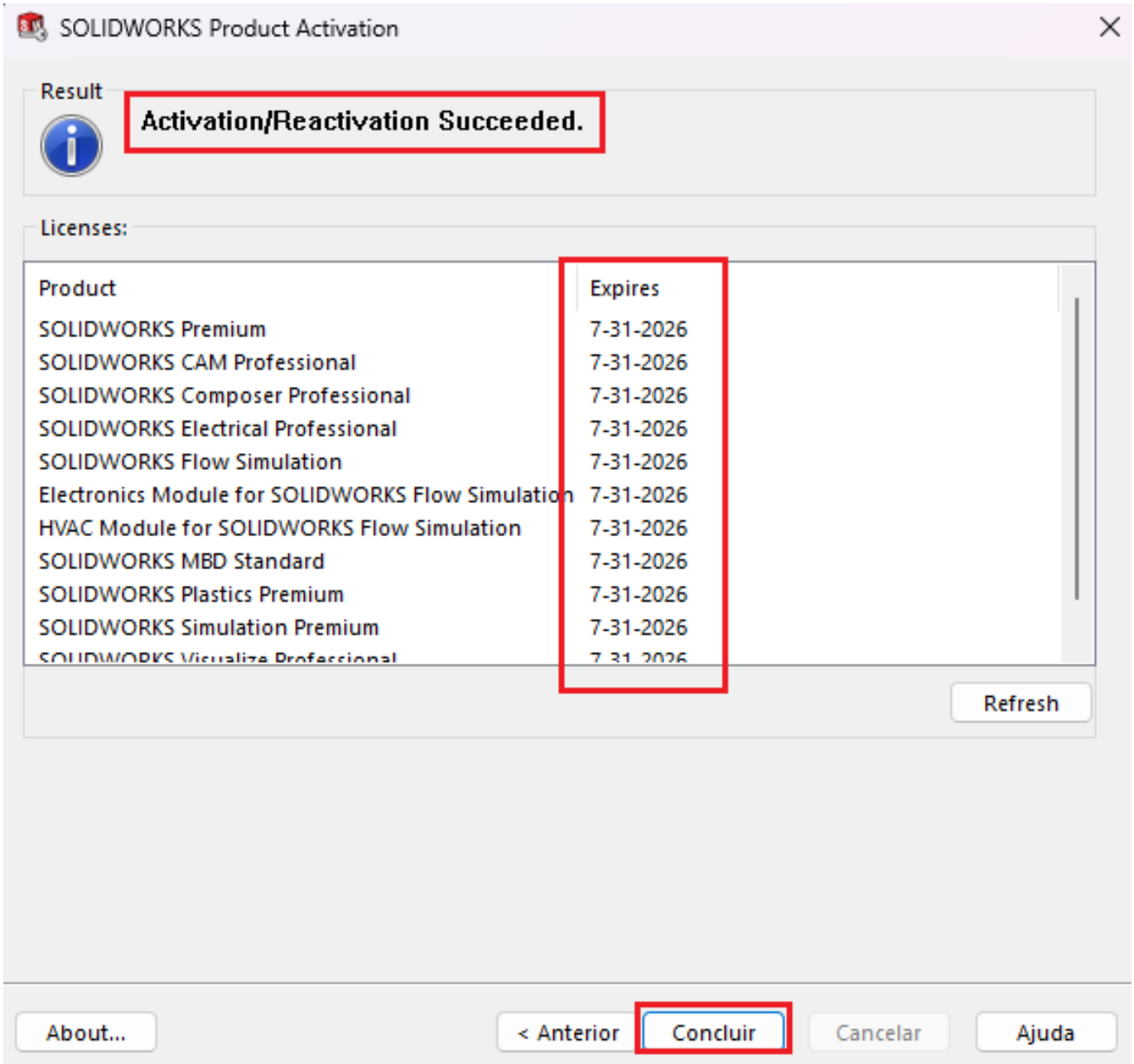

Depois de concluir a ativação do SOLIDWORKS e carregar o programa pela primeira vez irá aparecer a janela do ***SOLIDWORKS License Agreement*** que deverá aceitar:

(c) 2025 Serviços de Sistemas Informáticos <helpdesk@isep.ipp.pt> | 2025-12-07 09:53
URL: https://faqs.isep.ipp.pt/index.php?action=faq&cat=9&id=42&artlang=pt

Poderá aparecer a janela para escolher as Unidades e Dimensões Standard conforme a imagem seguinte:

(c) 2025 Serviços de Sistemas Informáticos <helpdesk@isep.ipp.pt> | 2025-12-07 09:53
URL: https://faqs.isep.ipp.pt/index.php?action=faq&cat=9&id=42&artlang=pt

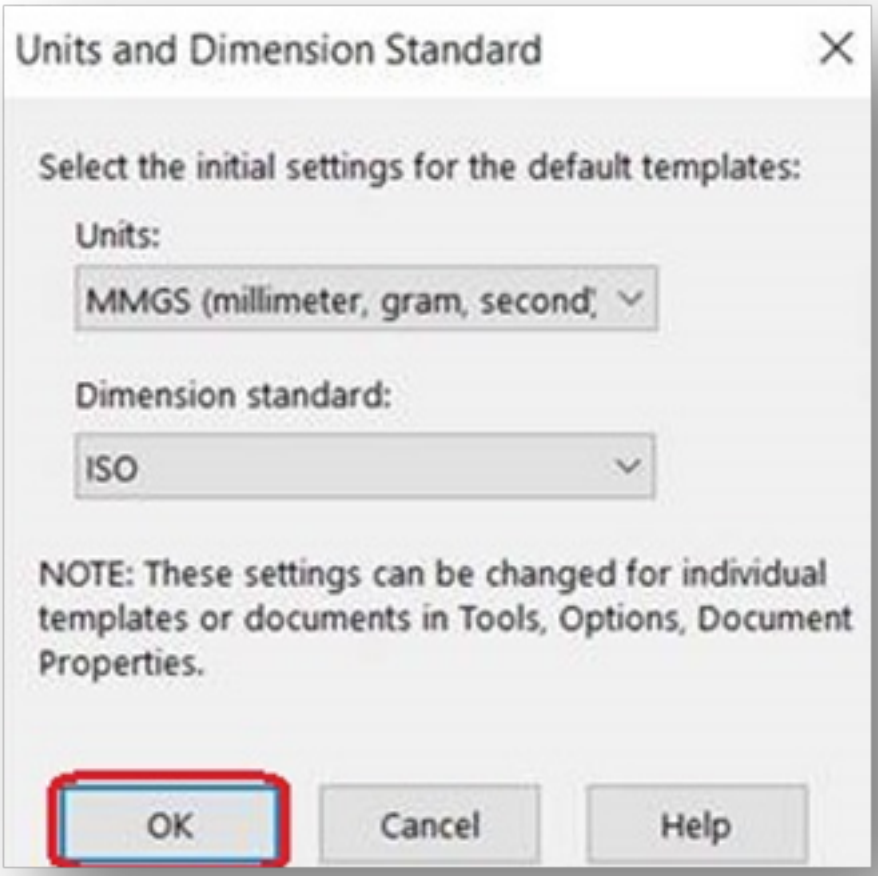

O Solidworks está agora instalado:

(c) 2025 Serviços de Sistemas Informáticos <helpdesk@isep.ipp.pt> | 2025-12-07 09:53
URL: https://faqs.isep.ipp.pt/index.php?action=faq&cat=9&id=42&artlang=pt

Software

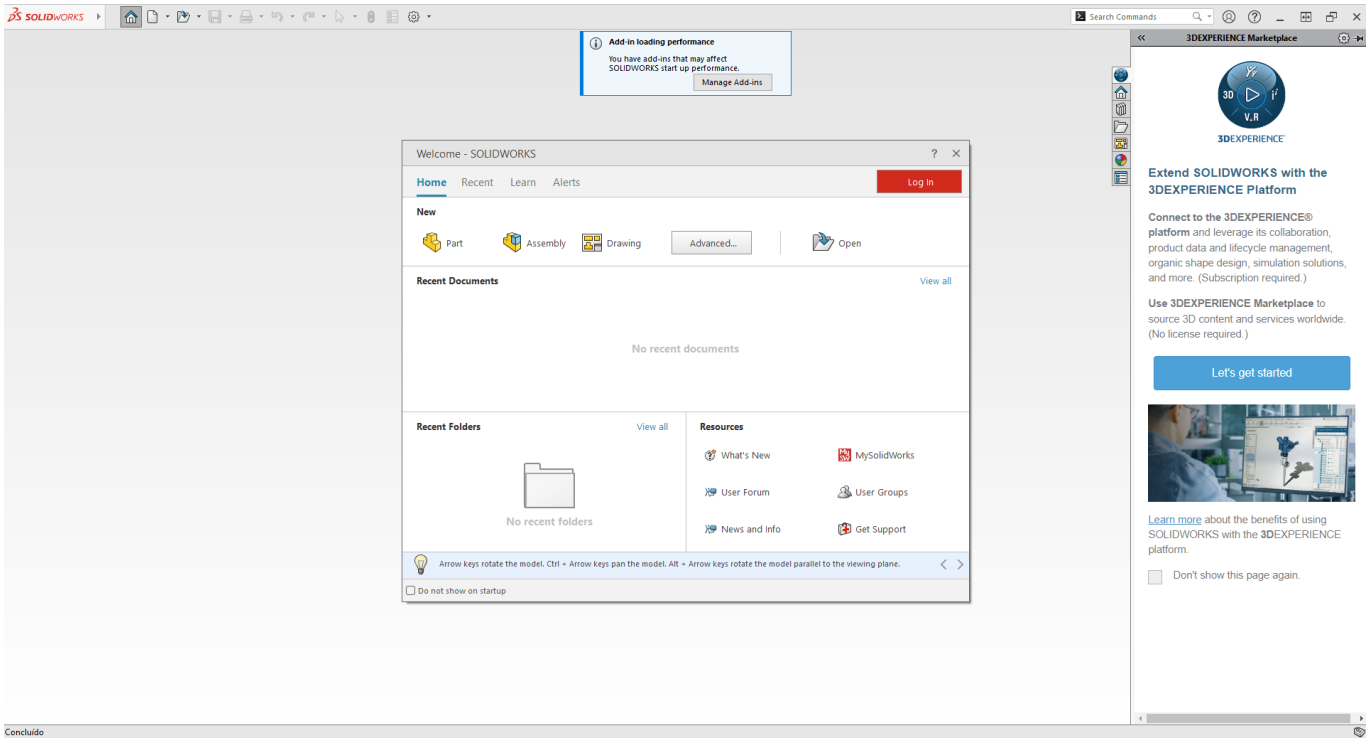

ID de solução Único: #1041
Autor: VASCO GRAÇA
Atualização mais recente: 2025-09-02 11:53

(c) 2025 Serviços de Sistemas Informáticos <helpdesk@isep.ipp.pt> | 2025-12-07 09:53
URL: https://faqs.isep.ipp.pt/index.php?action=faq&cat=9&id=42&artlang=pt